



# No.Do. e Servizi s.r.l. Società di Ingegneria

**231** Società dotata di MODELLO ORGANIZZATIVO ex D.Lgs 231/2001

**SOA LAGHI**  
ORGANISMO DI ATTESTAZIONE S.p.A.  
Progettazione e Costruzione

**uniter**  
per la parità di genere  
Società di servizio per società di servizi  
SME/PMI 176.0000 certificata  
Certified gender equality management system

**UNI**

**CERTIFIED**  
ISO 9001:2015

**CERTIFIED**  
ISO 14001:2015

**CERTIFIED**  
ISO 45001:2018

**CERTIFIED**  
SA 8000:2014

**CERTIFIED**  
ISO 50001:2018

**CERTIFIED**  
ISO 37001:2016

**oice**  
ASSOCIAZIONE ITALIANA  
ORGANISMO ITALIANO  
di CERTIFICAZIONE  
per la GESTIONE  
del SISTEMA  
di QUALITÀ  
e AMBIENTALE  
e per la  
SICUREZZA  
ALIMENTARE  
e NUTRIZIONALE  
**AIMS**

## P.M.S. PROJECT MANAGEMENT SYSTEM

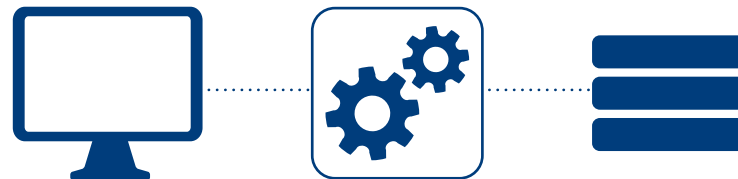



## Introduzione

Il PMS (Project Management System) è un programma progettato per Prometeo Ingegneria s.r.l., una delle società controllate dalla No.Do e Servizi s.r.l., per la gestione di tutte le informazioni relative a progetti complessi.

Suddiviso per commesse e clienti, il PMS rappresenta un eccezionale supporto per

tutto il personale coinvolto nel progetto.

Il PMS, attraverso una serie di preziose utility, in fase di pianificazione e o durante lo svolgimento del progetto, è in grado di apportare una serie di vantaggi capaci di ridurre notevolmente i tempi e i costi di azioni che in passato erano precluse o notevolmente dispendiose.

Titolo Progetto	Cliente	Utile	Data Inizio	Data Fine	Stato
...	...	...	...	...	...
...	...	...	...	...	...
...	...	...	...	...	...
...	...	...	...	...	...

Utente	Tipo	IP Utente	Connessione	Ultimo Accesso
...	...	...	...	...





Nome Progetto	Cliente	Ruolo	Data Presunta Inizio	Data Inizio	Data Presunta Fine	Data Fine	Stato	Avanzamento
...	...	...	...	...	...	...	...	...

## Utility

Monitoraggio del progetto assegnato nel dettaglio di ogni sua singola fase ed attività

Aggiornamento dei contenuti in tempo reale

Scadenziario permessi

Archivio Storico

Gestione documentale del sito

Nome	Descrizione	Avanzamento
...	...	...

Progetto	Parte Terza	Località	Funzione	Regione	Data Inizio (Stato)	Data Presunta Obiettivo	Data Scadenza	Azioni
...	...	...	...	...	...	...	...	...



## Ruoli e attività

**MODULO Project Management**

Gestione Utenti e Ruoli

**MODULO Permessi e Scadenze**

Gestione Clienti, Anagrafiche, UC, UP e PV/Agenzie

Gestione Documentale dei PV/Agenzie

Definizione Processi Progetti

Monitoraggio Stato Avanzamento Commessa

**MODULO Archivio**

Aggiornamento contenuti in tempo reale



Amministratore



Project Manager



Unità Periferica



Cliente

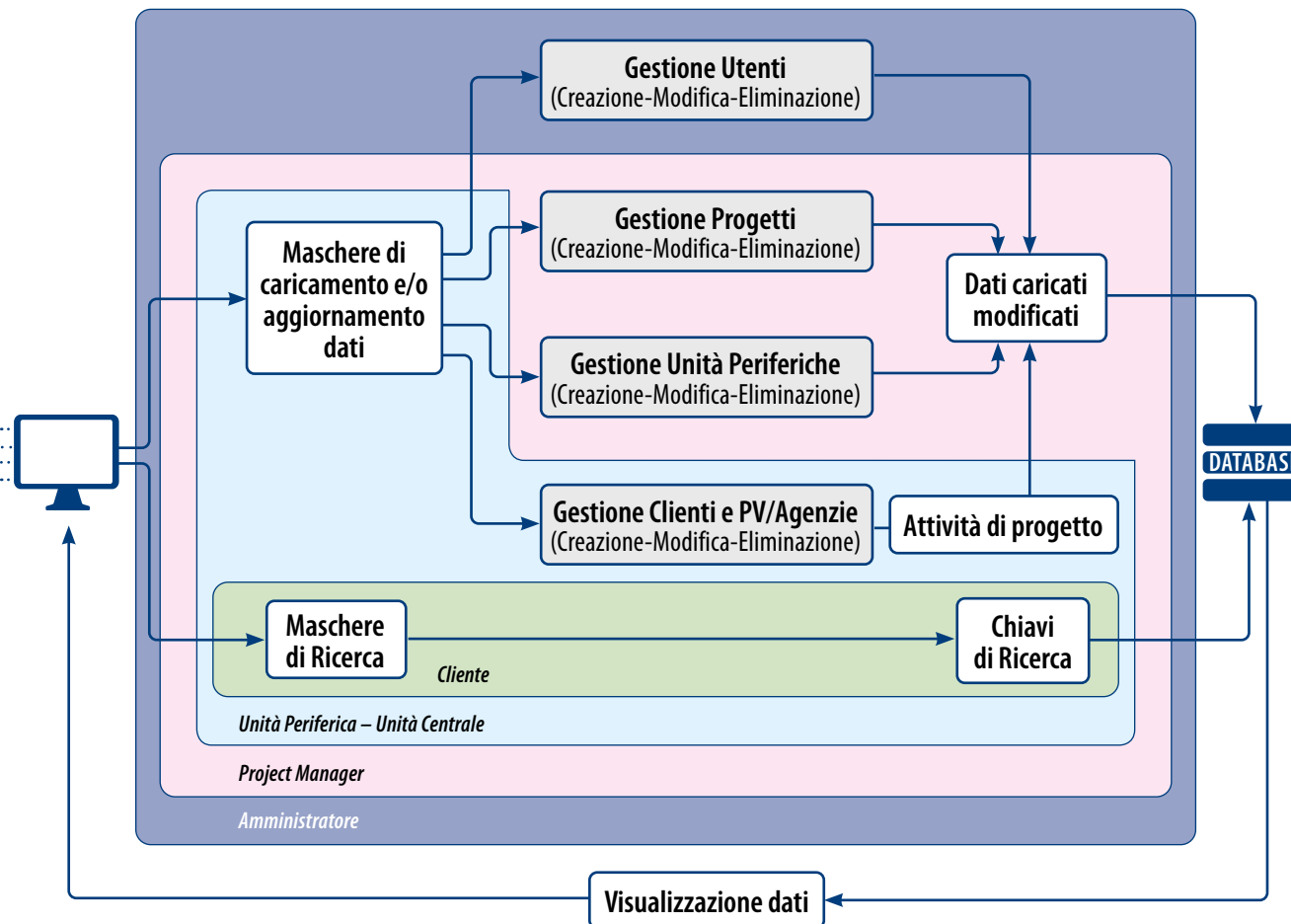

Il **Cliente** ha l'opportunità di visualizzare i dati e lo stato dei progetti che lo coinvolgono, con possibilità di modifica se configurato come Amministratore Cliente

Le **Unità Periferiche e Centrali** hanno l'opportunità di visualizzare e modificare i dati delle attività di progetto a loro assegnate

Il **Project Manager** ha l'opportunità di visualizzare e modificare i dati (info e attività) dei soli progetti da lui creati. Assegna le attività di progetto alle UP/UC e ne monitora lo stato di avanzamento.







GuidoGroup PMS

Home | Unità periferiche | Clienti | permessi e autorizzazioni | preventivi | progetti | manifestazioni agenzie | Admin

Stato permessi | Creazione permessi

Lista Scadenze API anonima petroli italiana S.p.A.

Permesso	Punto Vendita	Località	Provincia	Regione	Data Richiesta Rinnovo	Data Presunta Ottemperanza	Data Scadenza	Azioni
API	4037	MONTI SANT'ANGELO S.S. 36 GIARDINICA KM 16,4	FG	Puglia			03/04/2023	
API	4032	VIALE MONTANARATE	SA	Puglia			29/09/2023	
API	4034	S.S. 16 KM 100-07202 Apollia Trivio Foggia - Origine (Canalib-leonardo)	FG	Puglia			07/05/2023	
API	4025	VIALE GABRIELE SPINZI	SA	Puglia			22/11/2017	
API	4020	BIANCA - VIA PUGLIE	SA	Puglia			13/05/2023	
API	4023	LATIANO - FRAZIONE DI MILETO S.S.7 APPA KM 106+126-899388 C.DA CAPUTI MILETO	BR	Puglia			28/09/2023	
API	4018	NOVA DI RAINI - VIALE SANTA TERESA (SA - VIA POUSSANO)	SA	Puglia			28/09/2023	
API	4028	SARACANDI DI BARI - CORSO LITTORIO (SARACANDI) (S.S. 2FI KM 10-890 ALFENDI)	SA	Puglia			27/10/2023	
API	4036	TRAPANI - VILLA ROSINA	TR	Sicilia			26/09/2017	
API	4040	PALERMO - VIALE DAMIANI	PA	Sicilia			21/05/2017	
API	4046	RIGGIO CALABRO - VIA ROMA 16	RC	Calabria			26/04/2023	
API	4047	RIGGIO CALABRO - VIA CARSHALE PORTINOLA	RC	Calabria			23/06/2023	
AUTORIZZAZIONE ALLO SCARICO	4048	RIGGIO CALABRO - VIA CARSHALE PORTINOLA	RC	Calabria			04/05/2023	
API	4034	COTRONE - VIA S.P. PER ROCCA DI NETO	KR	Calabria			11/04/2023	
API	4038	STRONOLI - VIA PROVVIDENZA LOC. GARDINELLO	KR	Calabria			22/02/2018	
AUTORIZZAZIONE PETROLIFERA LICENZA DI SCARICO	4030	STRONOLI - VIA PROVVIDENZA LOC. GARDINELLO	KR	Calabria			14/05/2023	
API	4039	STRONOLI - VIA PROVVIDENZA LOC. GARDINELLO	KR	Calabria			Reservato scadenza	
API	4010	TARSA - S.P. DI PIRESARDI DEI QUADRI	CS	Calabria			18/07/2023	
API	4022	COROLANO CALABRO VIA NAZIONALE E.P. PER SOVANOVA	CS	Calabria			13/02/2023	
API	4044	MONTESANGRO - S.P. 121 KM S.S. 175 RM ZADARO LOC. BORGIO SAN ROCCO	BT	Basilicata			28/09/2022	
API	4003	POTENZA - CORSO GARIBOLDI	PZ	Basilicata			03/08/2023	

PMS Guido Group

## Scadenziario Permessi

Tramite il modulo "Scadenziario" è possibile effettuare:

- ✓ La gestione di ogni tipologia di autorizzazione, per monitorarne, in tempo reale, lo stato e relative date di scadenza, con possibilità di report, ricerche avanzate con filtro ed estrazioni e nuovo input excel.
- ✓ L'immediata consultazione del documento autorizzativo archiviato tramite download del relativo file.

- ✓ L'upload a sistema di copia del documento in qualsiasi formato elettronico (pdf, jpg, dwg, xls, ecc.) e relativa data di scadenza.
- ✓ Il monitoraggio e gestione del singolo sito, archiviazione di tutta la documentazione relativa evidenza delle date di scadenza.
- ✓ La gestione della programmazione dei rinnovi autorizzativi tramite evidenza delle scadenze con metodo "Semaforico"



### Gestione dinamica Clienti/PV – Agenzie

Le anagrafiche (RecordsFor\_) relative ai punti vendita per ogni cliente possono essere create in maniera del tutto dinamica

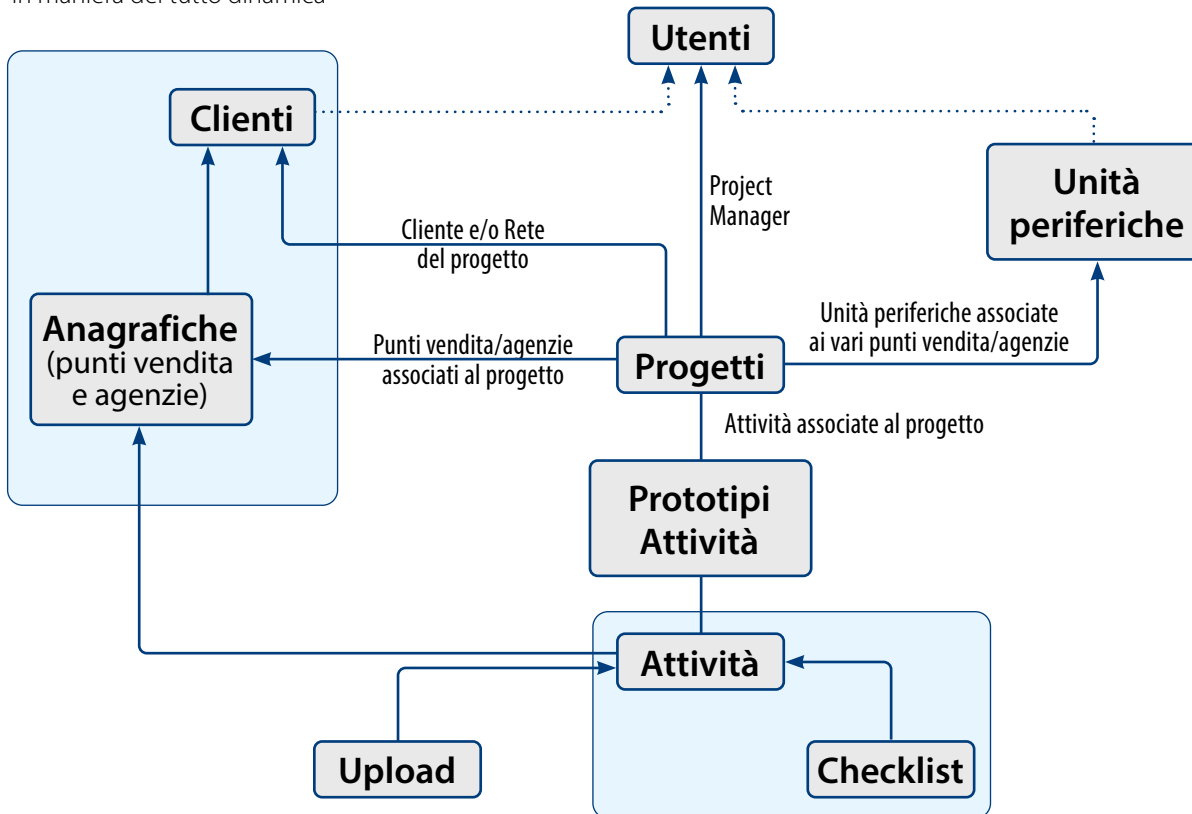

### COMPOSIZIONE DATABASE

Nel presente schema concettuale delle entità che compongono il database, sono evidenziate tutte le relazioni esistenti. In particolare sono descritte le dipendenze nella struttura di un progetto. Si nota, inoltre, come **Clienti** e **UP** possono essere utenti del sistema.





## Profilo Administrator

- Amministrazione completa della piattaforma
- Gestione Utenti e Profili

The Admin Home dashboard features a navigation menu with icons for home, unità periferiche, clienti, permessi e scadenze, preventivi, contratti, progetti, and admin. Below the menu, there are several functional tiles:

- Gestione Utenti
- Utenti Connessi
- Avviso controllo conoscenza file
- Gestione backup database
- Gestione cambio box
- Gestione Presunzioni/Notifiche
- Gestione Genesi Assicurati
- Gestione Compilazione Petrolifera
- Gestione Voli Preventivi

The 'Nuovo Utente' form is used for creating a new user profile. It includes the following sections:

- Informazioni Account:** Fields for Username, Password, Type (set to 'Administratore'), Name, Surname, and Role (set to 'Società').
- Informazioni Anagrafiche - Recapiti:** Fields for Address, CAP, Province, Località, Indirizzo e-mail, Telefono Ufficio, Cellulare, and Fax.

The 'Lista Utenti' table displays a list of users with the following columns: Nome, Cognome, Tipo, Società, and Azioni. The table contains 20 rows of user data.

Nome	Cognome	Tipo	Società	Azioni
Antonio	Alagna	Coordinatore Utile Pedagogico (000000000)		[Edit] [Delete]
Antonio	Alagna	Coordinatore Utile Pedagogico (000000000)		[Edit] [Delete]
Antonio	Alagna	Coordinatore Utile Pedagogico (000000000)		[Edit] [Delete]
Antonio	Alagna	Coordinatore Utile Pedagogico (000000000)		[Edit] [Delete]
Antonio	Alagna	Coordinatore Utile Pedagogico (000000000)		[Edit] [Delete]
Antonio	Alagna	Coordinatore Utile Pedagogico (000000000)		[Edit] [Delete]
Antonio	Alagna	Coordinatore Utile Pedagogico (000000000)		[Edit] [Delete]
Antonio	Alagna	Coordinatore Utile Pedagogico (000000000)		[Edit] [Delete]
Antonio	Alagna	Coordinatore Utile Pedagogico (000000000)		[Edit] [Delete]
Antonio	Alagna	Coordinatore Utile Pedagogico (000000000)		[Edit] [Delete]
Antonio	Alagna	Coordinatore Utile Pedagogico (000000000)		[Edit] [Delete]
Antonio	Alagna	Coordinatore Utile Pedagogico (000000000)		[Edit] [Delete]
Antonio	Alagna	Coordinatore Utile Pedagogico (000000000)		[Edit] [Delete]
Antonio	Alagna	Coordinatore Utile Pedagogico (000000000)		[Edit] [Delete]
Antonio	Alagna	Coordinatore Utile Pedagogico (000000000)		[Edit] [Delete]
Antonio	Alagna	Coordinatore Utile Pedagogico (000000000)		[Edit] [Delete]
Antonio	Alagna	Coordinatore Utile Pedagogico (000000000)		[Edit] [Delete]
Antonio	Alagna	Coordinatore Utile Pedagogico (000000000)		[Edit] [Delete]
Antonio	Alagna	Coordinatore Utile Pedagogico (000000000)		[Edit] [Delete]
Antonio	Alagna	Coordinatore Utile Pedagogico (000000000)		[Edit] [Delete]
Antonio	Alagna	Coordinatore Utile Pedagogico (000000000)		[Edit] [Delete]



## Profilo Project Manager

Amministrazione di tutti i suoi progetti:

- Creazione e selezione PV/Agenzie
- Impostazione Fasi progettuali e Attività
- Assegnazione Attività UP/UC
- Associazione Permessi al Progetto
- Creazione Check list

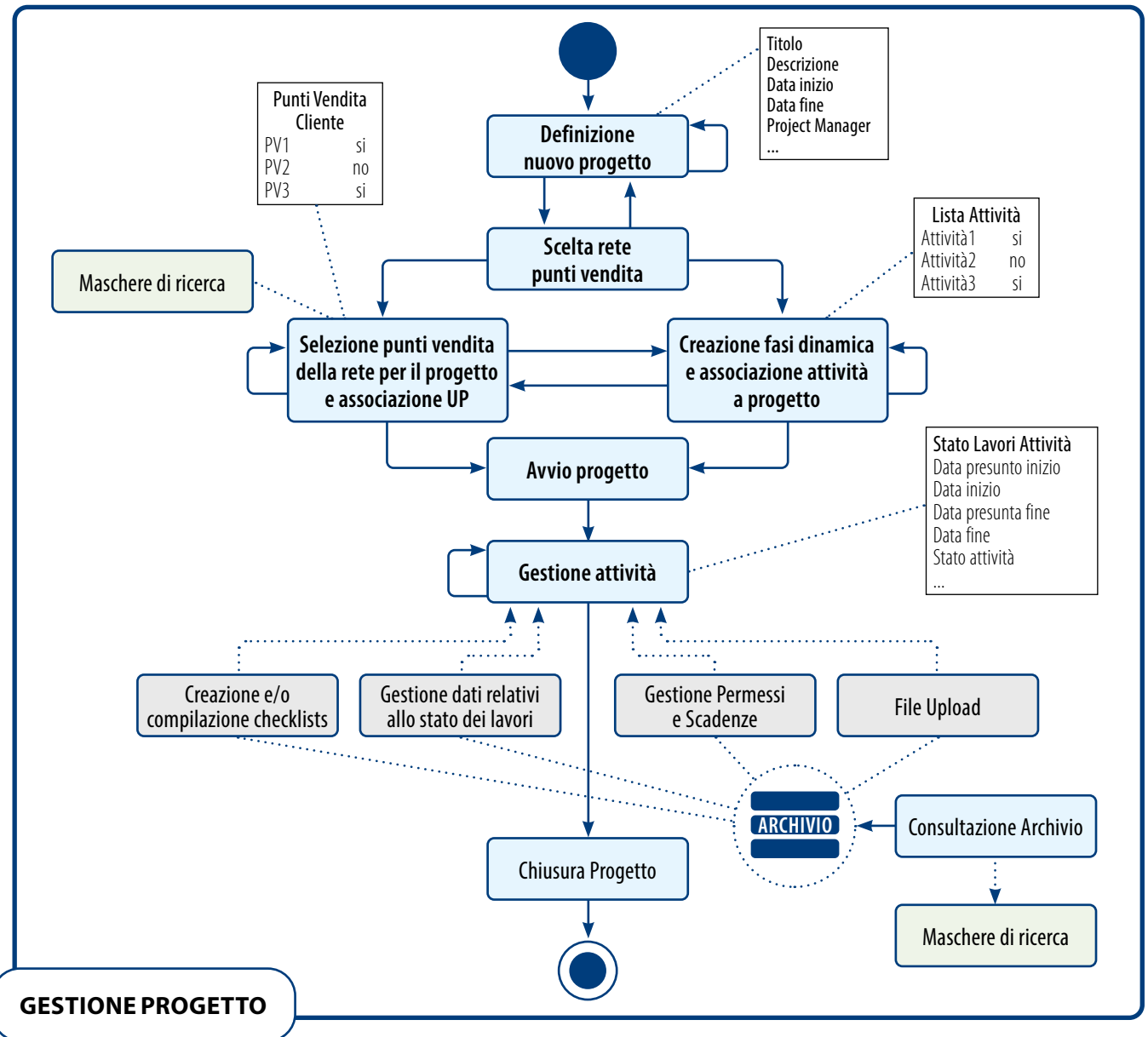



## Profilo Unità Periferica/Centrale

Gestione di tutti i suoi PV

- Presa in carico dei PV assegnati
- Gestione attività (*definizione date presunte e reali, upload file, compilazione check list, aggiornamento permessi*)
- Gestione attività per PV
- Gestione Permessi (*visualizzazione scadenze permessi, aggiornamento upload file, aggiornamento scadenze*)

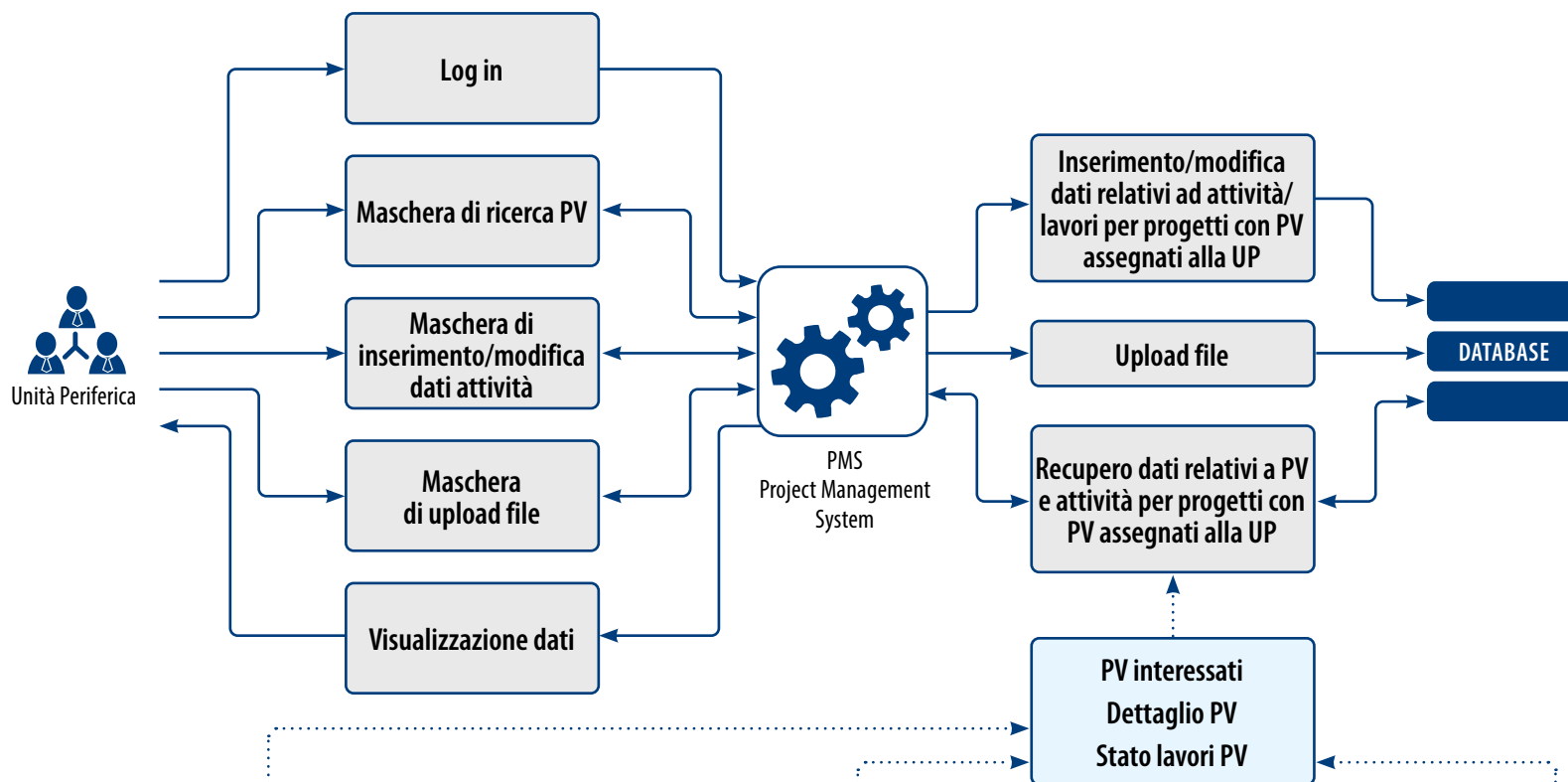

lista PV

PV1	XXX	LOMBARDIA	MILANO
PV6	YYY	PIEMONTE	TORINO
...	...	...	...
PV13	ZZZ	CALABRIA	RENDE (CS)

dettaglio PV

PVF	DENOMINAZIONE
REGIONE	PROVINCIA
LOCALITÀ	INDIRIZZO
REFERENTE	TELEFONO

stato lavori/attività per singolo PV

Attività 1	Ultimata (GG/MM/AAAA)
Attività 2	In corso
Attività 3	Da avviare
...	...



## Profilo Cliente

Visualizzazione Stato Avanzamento Progetti e Scadenzari  
Scarico Documenti (Planimetrie, Foto, Permessi, ecc...) da Archivio  
Eventuali Azioni Concordate su Progetti (es. upload file se abilitato)

